

Asunto: Declarada alerta de riesgo para la carretera LU-P-1502

Expediente y Registro

Expediente: 2016_SV_319

Fecha informe: 17 / 10 / 2016

El Departamento de Seguridad Vial de Unión Internacional para la Defensa de los Motociclistas (I.M.U.), ha procedido a denunciar con fecha de hoy el estado de conservación y mantenimiento de la carretera LU-P-1502 entre las localidades de Burela y Ferreira. Estado que permanece incumpliendo la ley desde el año 2012 como mínimo (expediente CEC_2016_172).

La denuncia ha presentado más de 100 situaciones de incumplimiento legal que ponen en peligro la seguridad de los ciudadanos, en 15 kilómetros de recorrido. Se centra especialmente en irregularidades en seguridad activa como ausencia o deficiencias de señalización, deformaciones o alteraciones graves del firme, trazado incorrecto, anchura funcional insuficiente. No se olvidan las debilidades sobre elementos ilegales y no funcionales de seguridad pasiva, ausencia de barrera de seguridad en lugares que es necesaria, ausencia de sistemas de protección para motociclistas, etc

Con fecha de hoy se procede a la declaración de “Alerta de riesgo” y se solicita el auxilio ciudadano al objeto que se participe a este departamento cualquier accidente que en la misma se produzca.

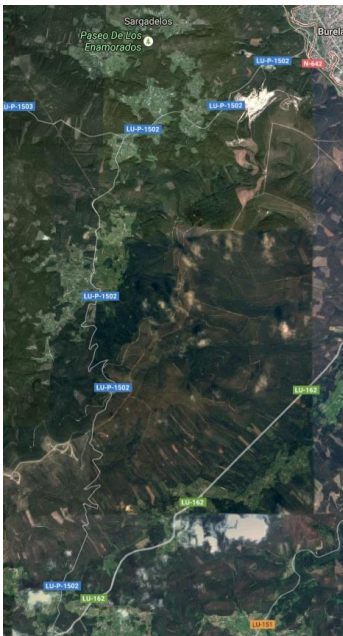

Informa

Departamento de Seguridad Vial / seguridadvial@defensamotociclistas.org
Unión Internacional para la Defensa de los Motociclistas.